

RESIDENCIAL

9 DE OCTUBRE

ESQUINA C/ REY FERNANDO VII

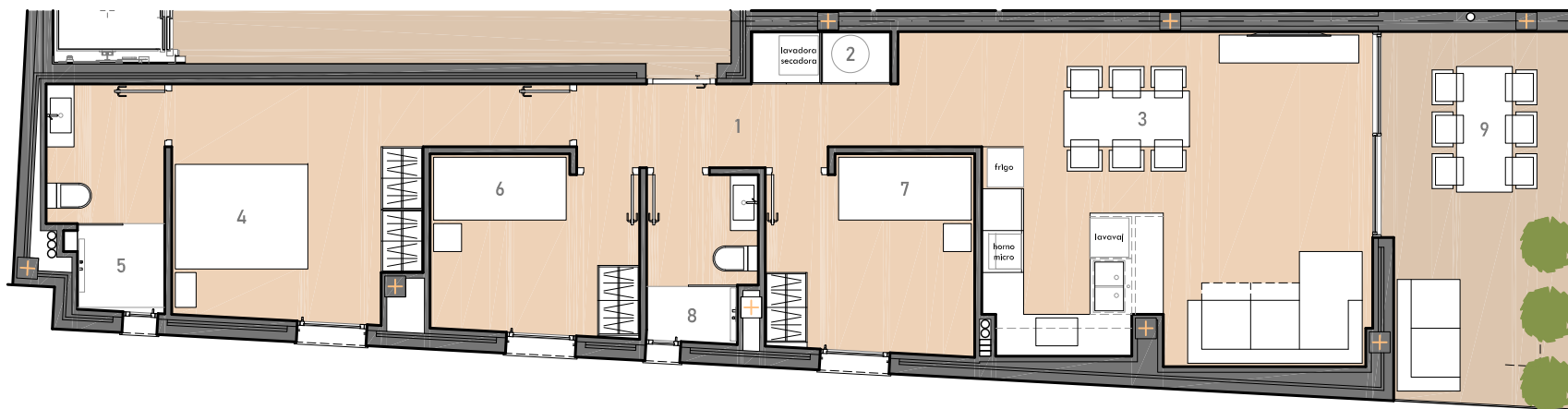

VIVIENDAS PUERTAS N°

1, 5 y 9

PLANTA
PRIMERA,
SEGUNDA Y
TERCERA

SUPERFICIES	m ² u
1 Vestíbulo	5,22
2 Lavadero	1,50
3 Salón - Cocina	28,03
4 Dormitorio 1	13,65
5 Baño 1	5,03
6 Dormitorio 2	7,43
7 Dormitorio 3	8,21
8 Baño 2	3,59
SUPERFICIE ÚTIL INTERIOR:	72,66
9 Terraza cubierta	15,44
SUPERFICIE ÚTIL TOTAL:	88,10

COMERCIALIZA:



PROYECTA:

saez+vigueras_arquitectos

El presente documento es provisional y puede estar sujeto a modificaciones originadas por el requerimiento de licencias o por criterios de la Dirección Facultativa, sin menoscabar la calidad. Documento no contractual.